

# ENTORNO ARQUEOLÓXICO DE MONTE PENIDE - REDONDELA - PONTEVEDRA

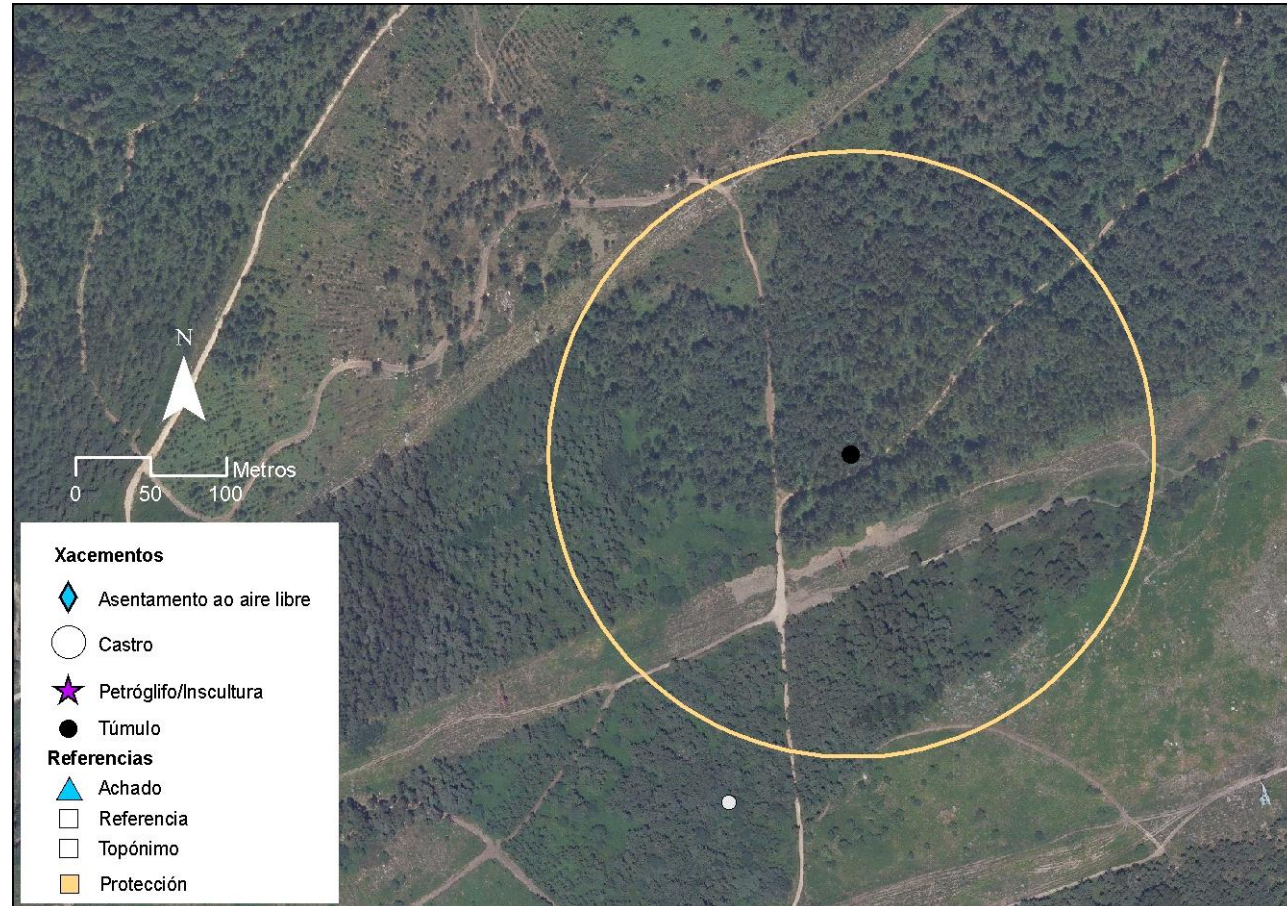

PNOA cedido por © Instituto Geográfico Nacional de España

## DATOS DE IDENTIFICACIÓN

Código GA: GA36045086

DENOMINACIÓN: Mámoa de Castro Ferreiro 3

UTM29 ETRS89: 528953 4678517

WGS84: -8.648972557 42.258315452

ÁREA ARQUEOLÓXICA  
MONTE PENIDE PREHISTÓRICO



## TIPOLOXÍA DE ELEMENTO

TIPOLOGÍA: Túmulo/Mamoa

## DESCRIPCIÓN E ESTADO DE CONSERVACIÓN

CONSERVACIÓN: Regular

Medidas do túmulo: 13.80 m. (eixe N-S), 15.00 m. (L-O), altura 1.10 m.

Ten un cono de violación de 3.30 m. (N-S) por 3.00 (L-O).

Está ateigado de mato pechado (silvas e fiekos) e acacias. Non se aprecian lousas á vista dunha posible cámara funeraria. O pechado da maleza impediu corroborar este dato.

