

ENTORNO ARQUEOLÓGICO DE MONTE PENIDE - REDONDELA - PONTEVEDRA

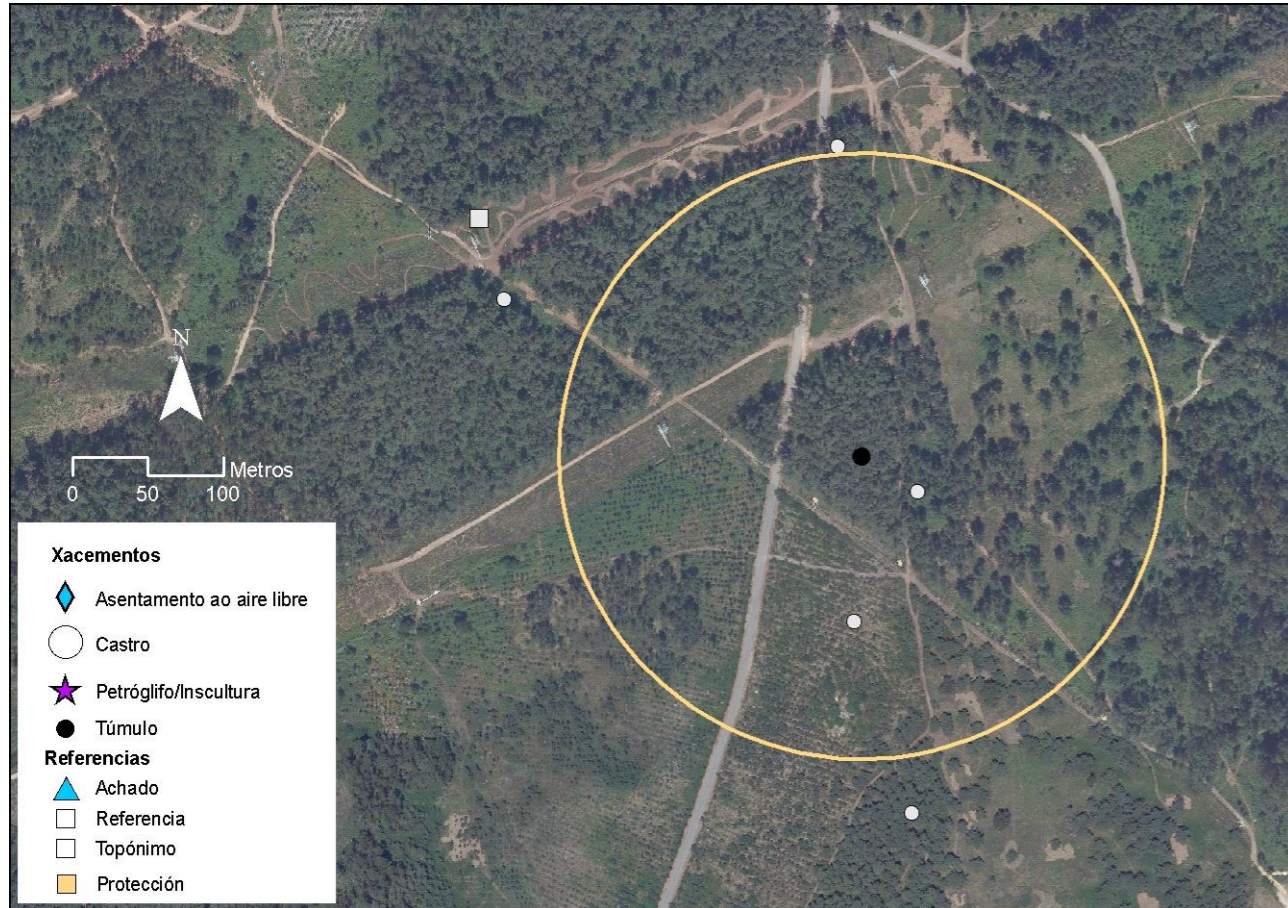

PNOA cedido por © Instituto Geográfico Nacional de España

DATOS DE IDENTIFICACIÓN		Código GA:	GA36045056
DENOMINACIÓN:		Mámoa de Chan da Cruz 27	
UTM29 ETRS89:	529938	529938	WGS84: -8.637036414 42.259011002



TIPOLOGÍA DE ELEMENTO	TIPOLOGÍA:	Túmulo/Mámoa
------------------------------	------------	--------------

DESCRIPCIÓN Y ESTADO DE CONSERVACIÓN	CONSERVACIÓN:	Malo
<p>Medidas del túmulo 14 m. (eje N-S); 12.50 m. (E-W) y 0,40 m. de altura (todas medidas aproximadas). El aspecto general y el emplazamiento parecen indicar que se pueda tratar del túmulo nº 29 de Hidalgo-Costas aunque se encuentra muy alterado (de hecho casi destruido) y apenas queda masa tumular. Está algo cubierto de vegetación de monte bajo (hierba y tojo) y pinos grandes. Tiene un gran agujero central que deja ver dos losas clavadas (de esquisto) y otras dos más pequeñas tumbadas; hay una quinta piedra de las mismas características que parece ser un resto de cantería. De confirmarse esto último el posible túmulo podría tratarse de los restos de una cantera, a lo que se suman las dos grandes zanjas que aparecen en su lado occidental y de las que desconocemos su utilidad. Las medidas de las losas son: L.1: 1.30 m. (ancho); 1.30 m. (alto); 20 cm. (grosor). L.2: 0.55 m. (ancho); 0.70 m. (alto); 10 cm. (grosor). L.3: 0.50 m. (ancho); 0.65 m. (alto). L.4: 0.70 m. (ancho); 0.50 m. (alto). L.5: Muy tapada por la vegetación, tiene por lo menos 33 cm. de grosor. El agujero de violación ocupa prácticamente el diámetro del túmulo y tiene una profundidad de aproximadamente 1 m. en la parte S hay otro pequeño agujero.</p>		

