

ENTORNO ARQUEOLÓXICO DE MONTE PENIDE - REDONDELA - PONTEVEDRA

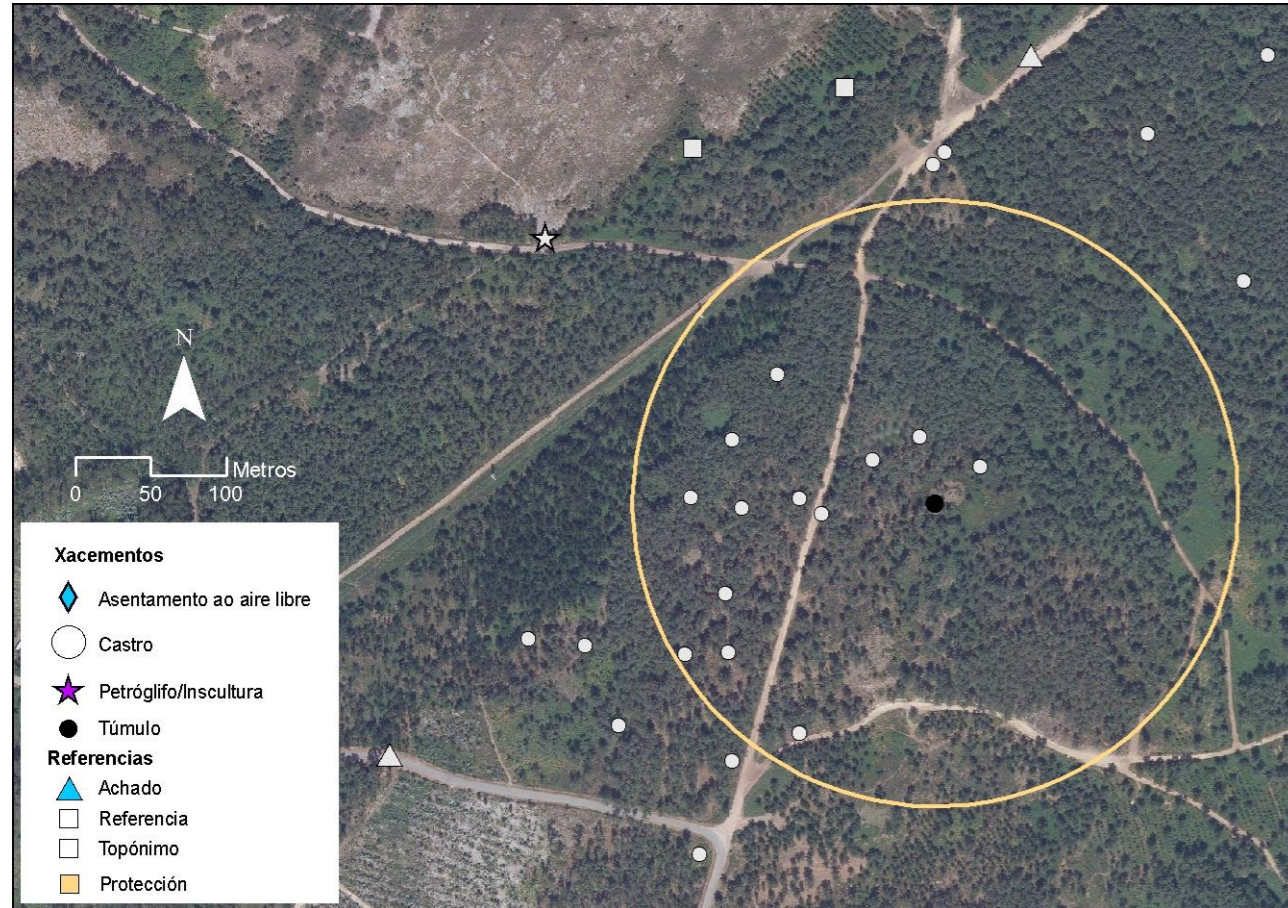

PNOA cedido por © Instituto Geográfico Nacional de España

DATOS DE IDENTIFICACIÓN

Código GA: GA36045040

DENOMINACIÓN:

Mámoa de Chan da Cruz 11

UTM29 ETRS89:

530135

4679431

WGS84:

-8.634604199

42.266501658

TIPOLOXÍA DE ELEMENTO

TIPOLOGÍA:

Túmulo/Mamo

DESCRIPCIÓN E ESTADO DE CONSERVACIÓN

CONSERVACIÓN:

Non consta

Medidas do túmulo: 19 m. (eixe N-S); 9 m. (O - ata o centro do túmulo aprox.); 1.30 m. de altura.

Túmulo moi cuberto de vexetación de monte baixo (toxo, fieito, silva) e piñeiros, sobre todo na súa parte oriental. Ten un furado central circular de "recente factura" xa que aínda se pode ver a terra de cor avermellada da masa tumular e algunhas pedras dunha posible coiraza. As medidas deste furado son: 1.50 m. (N-S) por 1.80 m. (L-O) e 0.50 m. de fondo.

Na parte NL do túmulo hai outra alteración con resultado de perda de masa tumular (tamén semella ser recente) e, ademais, un sendeiro de terra remata no límite N do xacemento.

