

ENTORNO ARQUEOLÓGICO DE MONTE PENIDE - REDONDELA - PONTEVEDRA

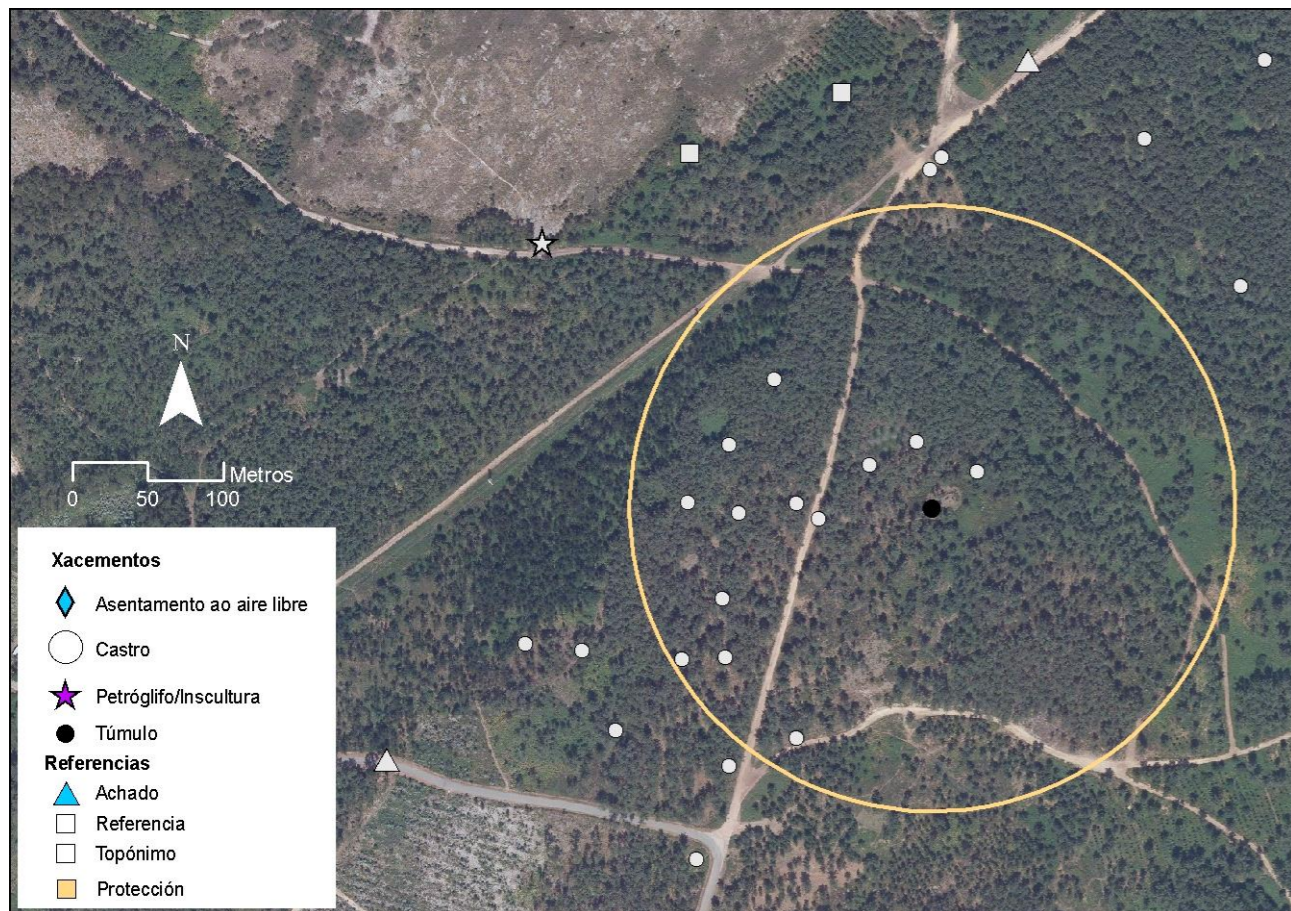

PNOA cedido por © Instituto Geográfico Nacional de España

DATOS DE IDENTIFICACIÓN

Código GA: GA36045040

DENOMINACIÓN: Mámoa de Chan da Cruz 11

UTM29 ETRS89: 530135 530135

WGS84: -8.634604199 42.266501658

ÁREA ARQUEOLÓXICA
MONTE PENIDE PREHISTÓRICO



TIPOLOGÍA DE ELEMENTO

TIPOLOGÍA: Túmulo/Mámoa

DESCRIPCIÓN Y ESTADO DE CONSERVACIÓN

CONSERVACIÓN: No consta

Medidas del túmulo: 19 m. (eje N-S); 9 m. (W - hasta el centro del túmulo aprox.); 1.30 m. de altura. Túmulo muy cubierto de vegetación de monte bajo (tojo, helecho, zarzas) y pinos, sobre todo en su parte oriental. Tiene un agujero central circular de "reciente factura" ya que aún se puede ver la tierra de color rojizo de la masa tumular y algunas piedras de una posible coraza. Las medidas de este agujero son: 1.50 m. (N-S) por 1.80 m. (E-W) y 0.50 m. de fondo. En la parte NE del túmulo hay otra alteración con resultado de pérdida de masa tumular (también parece ser reciente) y, además, un sendero de tierra remata en el límite N del yacimiento.



ÁREA ARQUEOLÓXICA
MONTE PENIDE PREHISTÓRICO

