

ENTORNO ARQUEOLÓXICO DE MONTE PENIDE - REDONDELA - PONTEVEDRA

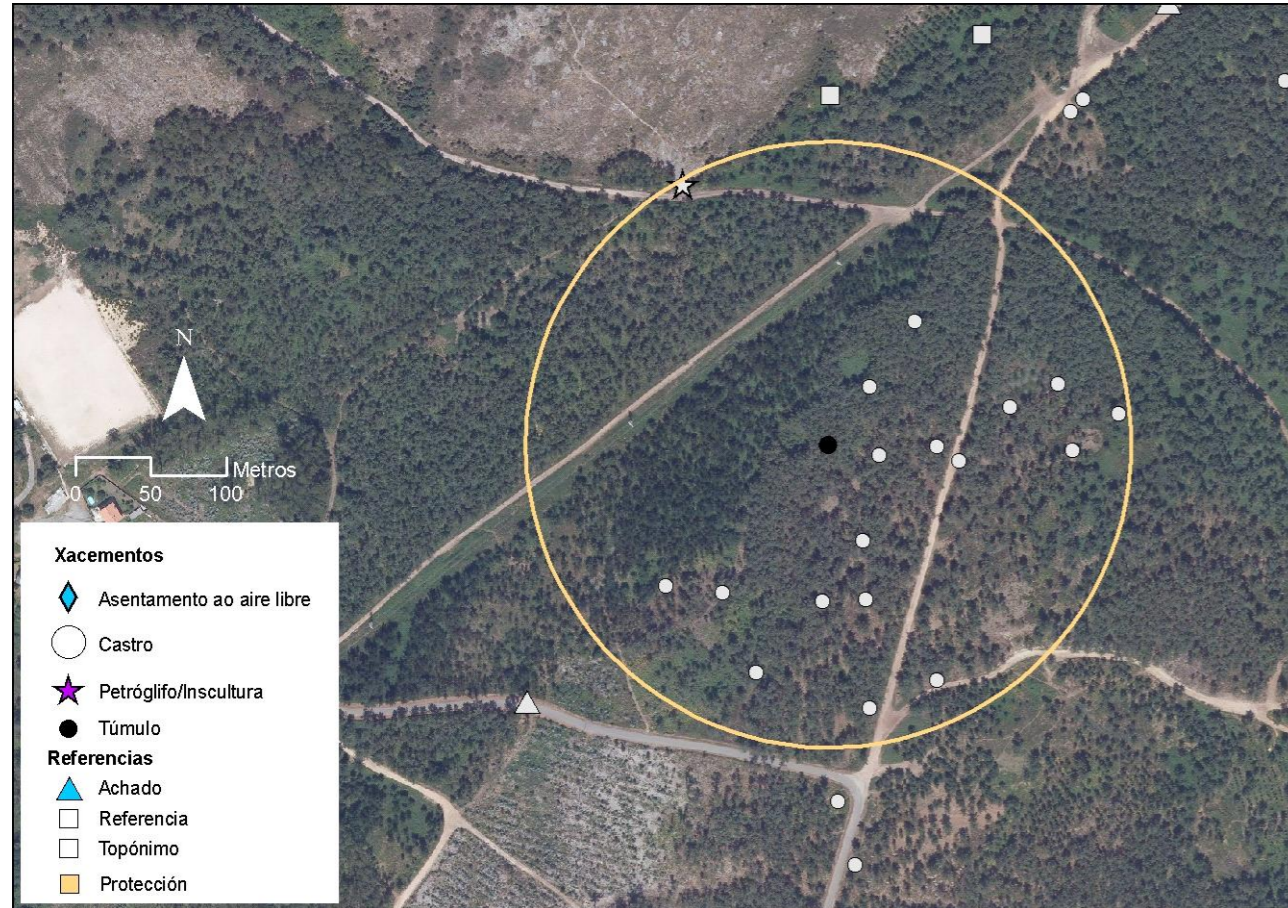

PNOA cedido por © Instituto Geográfico Nacional de España

DATOS DE IDENTIFICACIÓN

Código GA: GA36045037

DENOMINACIÓN:

Mámoa de Chan da Cruz 8

UTM29 ETRS89:

529973

4679435

WGS84:

-8.636560657

42.266542704



TIPOLOXÍA DE ELEMENTO

TIPOLOGÍA:

Túmulo/Mamoa

DESCRIPCIÓN E ESTADO DE CONSERVACIÓN

CONSERVACIÓN:

Non consta

Medidas do túmulo: 20 m. (eixe N-S); 21.90 m. (L-O); 1.75 m. de altura (polo lado NO).

Túmulo con bastantes piñeiros plantados enriba. Dous furados de espolio: o primeiro, de 2.30 x 1.80 m. e 0.90 m. de profundidade, deixa ver unha pequena lousa de granito de 60 cm. de ancho, moi inclinada pero ben chantada; o segundo, de 7 x 4 m. (aproximadamente) e moi pouca profundidade, esténdese de forma alongada ata o límite SO do túmulo; ademais, algún furado no medio permite ver outro posible chanto. Nalgunha zona do túmulo tamén aparecen pedras soltas que poderían ser restos dunha coiraza.

