

ENTORNO ARQUEOLÓGICO DE MONTE PENIDE - REDONDELA - PONTEVEDRA

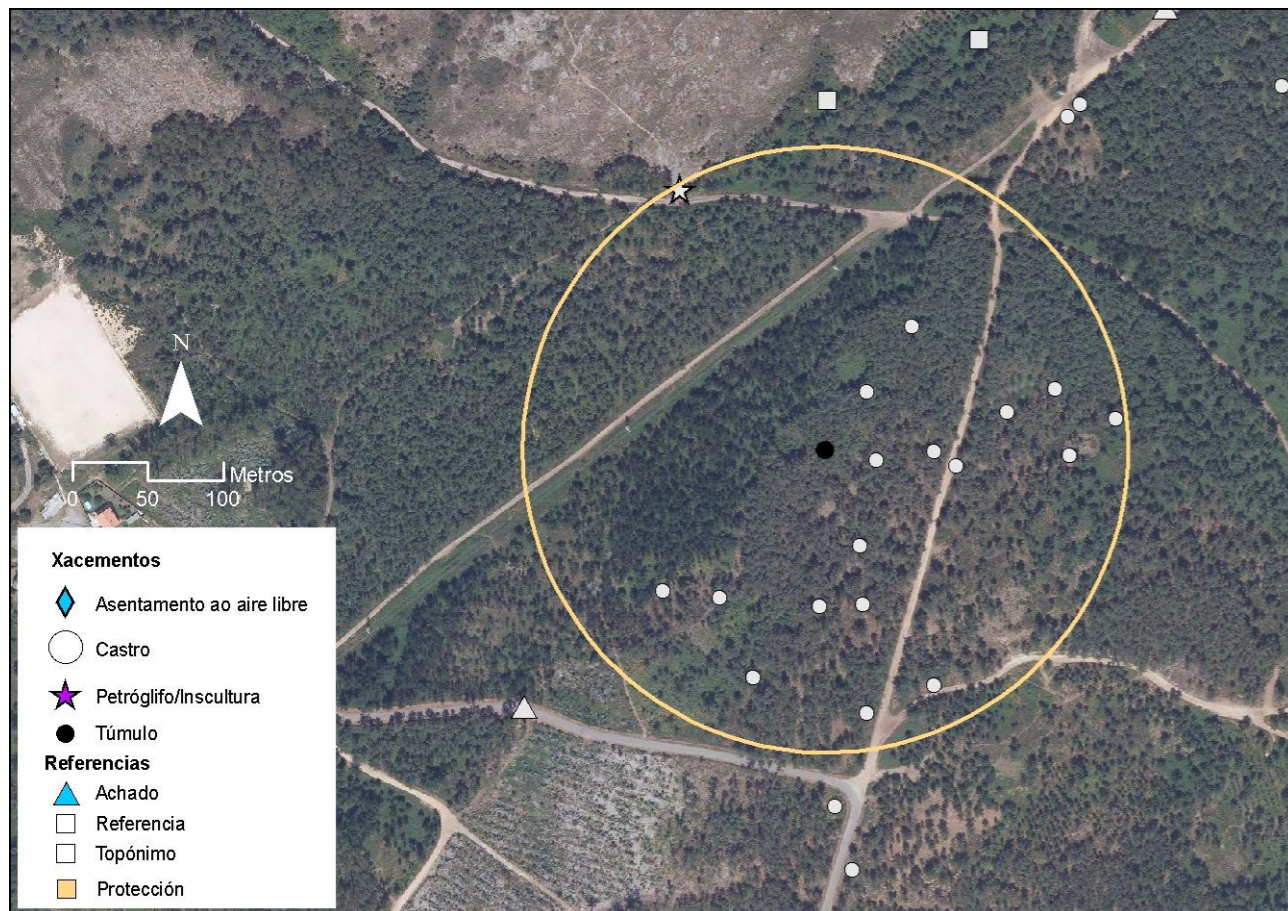

PNOA cedido por © Instituto Geográfico Nacional de España

DATOS DE IDENTIFICACIÓN

Código GA: GA36045037

DENOMINACIÓN: Mámoa de Chan da Cruz 8

UTM29 ETRS89: 529973 529973

WGS84: -8.636560657 42.266542704

ÁREA ARQUEOLÓXICA
MONTE PENIDE PREHISTÓRICO



TIPOLOGÍA DE ELEMENTO

TIPOLOGÍA: Túmulo/Mámoa

DESCRIPCIÓN Y ESTADO DE CONSERVACIÓN

CONSERVACIÓN: No consta

Medidas del túmulo: 20 m. (eje N-S); 21.90 m. (E-W); 1.75 m. de altura (por el lado NW).

Túmulo con bastantes pinos plantados encima. Dos agujeros de expolio: el primero, de 2.30 por 1.80 m. y 0.90 m. de profundidad, deja ver una pequeña losa de granito de 60 cm. de ancho, muy inclinada pero bien clavada; el Segundo, de 7 por 4 m. (aprox.) y muy poca profundidad, se extiende de forma alargada hasta el límite SW del túmulo; además, algún agujero en medio permite ver otro posible ortostato.

En alguna zona del túmulo también aparecen piedras sueltas que habían podido ser restos de una coraza.

