

ENTORNO ARQUEOLÓGICO DE MONTE PENIDE - REDONDELA - PONTEVEDRA

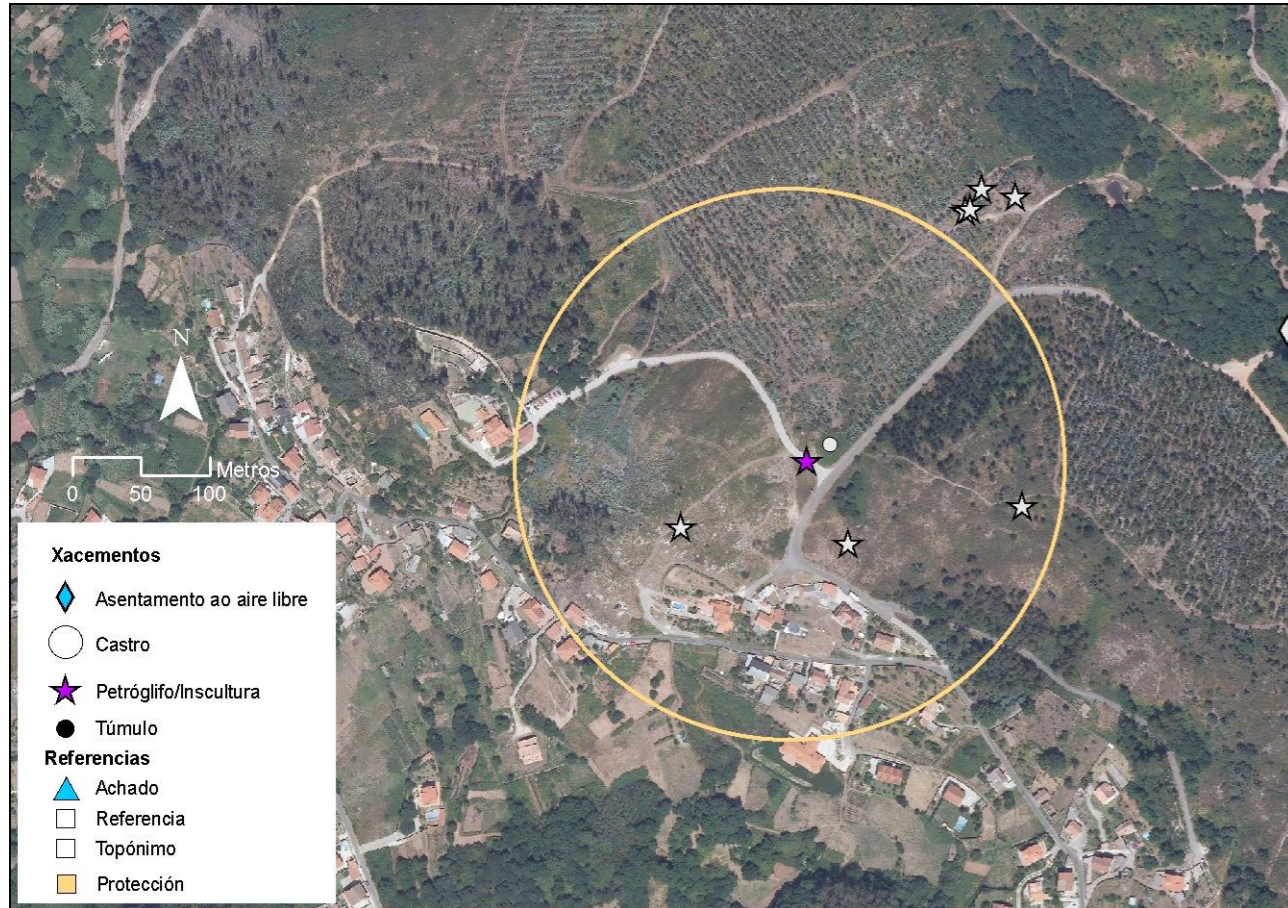

PNOA cedido por © Instituto Geográfico Nacional de España

DATOS DE IDENTIFICACIÓN			Código GA: GA36045022	
DENOMINACIÓN:			Petroglifo de Chan do Rato 1	
UTM29 ETRS89:	528970	528970	WGS84:	-8.648690838 42.272273551



TIPOLOGÍA DE ELEMENTO	TIPOLOGÍA:	Petroglifo/Inscultura
------------------------------	------------	-----------------------

DESCRIPCIÓN Y ESTADO DE CONSERVACIÓN	CONSERVACIÓN:	Mala
---	---------------	------

Piedra de granito de superficie lisa situada en un plano horizontal a ras de suelo. Está emplazada en un pequeño rellano entre el Coto de Chan do Rato y el de Porteliñas, situada unos 17 m. al S del túmulo GA36045021. Se trata del grupo IV de Poza da Lagoa de Costas Goberna-1985. Consta de dos motivos:

- Motivo nº1: combinación de tres círculos concéntricos (posible espiral?) de unos 45 cm. de diámetro y radio que sale en dirección W, superando apenas el círculo exterior.
- Motivo nº 2: Parece una combinación de dos círculos concéntricos de aprox. 25 cm. de diámetro, pero está muy erosionado; tangente por el N al motivo nº 1, hay entre ambos una cazoleta de 3 cm.

El estado de conservación de los grabados es muy malo, ya que están en una zona de paso (camino) y de inundación de agua. Hoy en día está tapado por el hormigonado de la pista para dar acceso a un restaurante.

