

ENTORNO ARQUEOLÓXICO DE MONTE PENIDE - REDONDELA - PONTEVEDRA

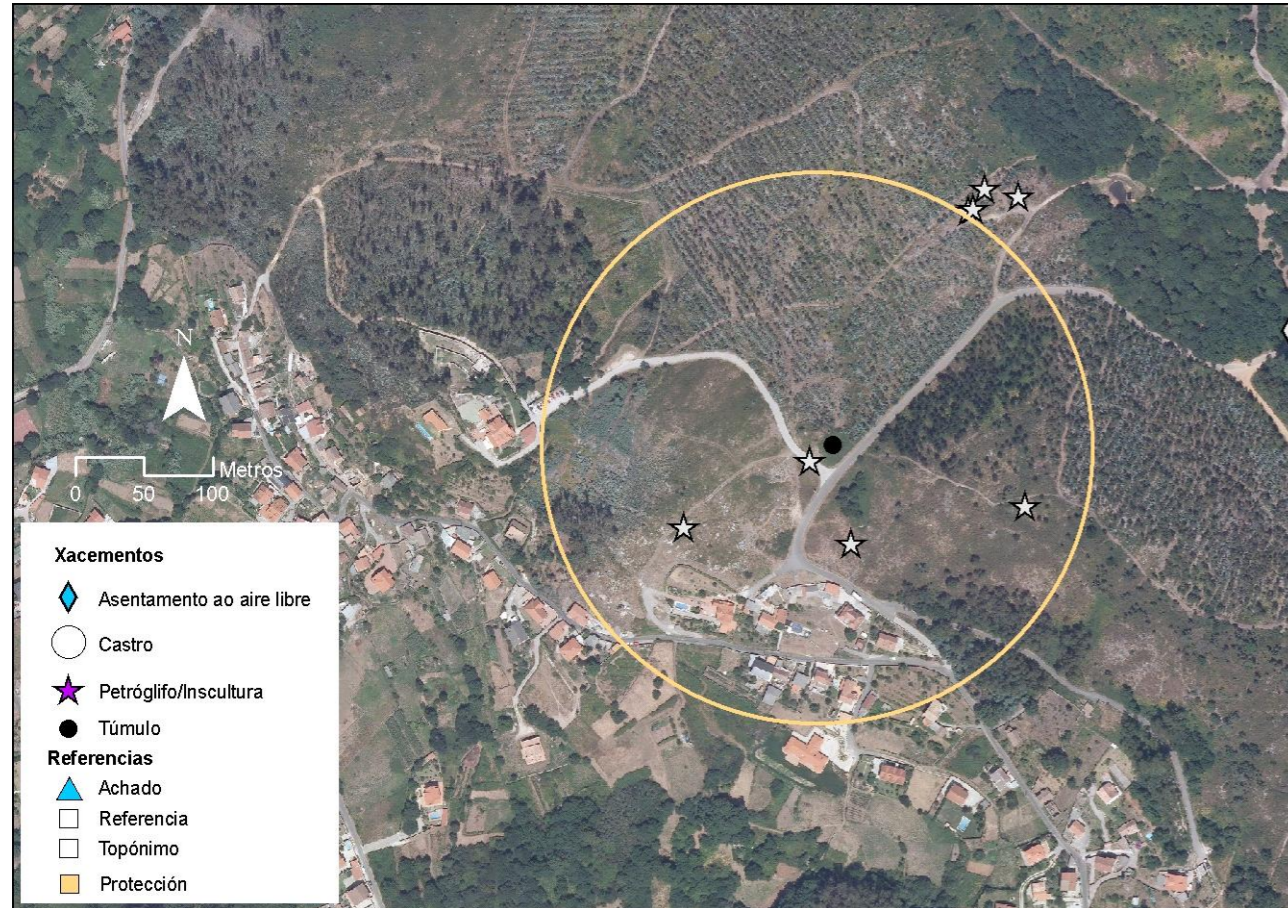

PNOA cedido por © Instituto Geográfico Nacional de España

DATOS DE IDENTIFICACIÓN

Código GA: GA36045021

DENOMINACIÓN: Mámoa de Chan do Rato 1

UTM29 ETRS89: 528987 4680078

WGS84: -8.648485611 42.272375225



TIPOLOXÍA DE ELEMENTO

TIPOLOGÍA: Túmulo/Mamoa

DESCRIPCIÓN E ESTADO DE CONSERVACIÓN

CONSERVACIÓN: Non consta

Medidas do túmulo: 14.50 m. (eixe N-S); 14 m. (L-O); 1.30 m. altura (polo lado L, zona de caída natural do terreo).

Vense pedras de granito por enriba (restos dunha posible coiraza) pero tamén entullo (ladrillos). O furado central é imposible de medir por mor da vexetación.

O contorno inmediato está bastante alterado, con furados de canteiras.



ÁREA ARQUEOLÓXICA
MONTE PENIDE PREHISTÓRICO

