

ENTORNO ARQUEOLÓGICO DE MONTE PENIDE - REDONDELA - PONTEVEDRA

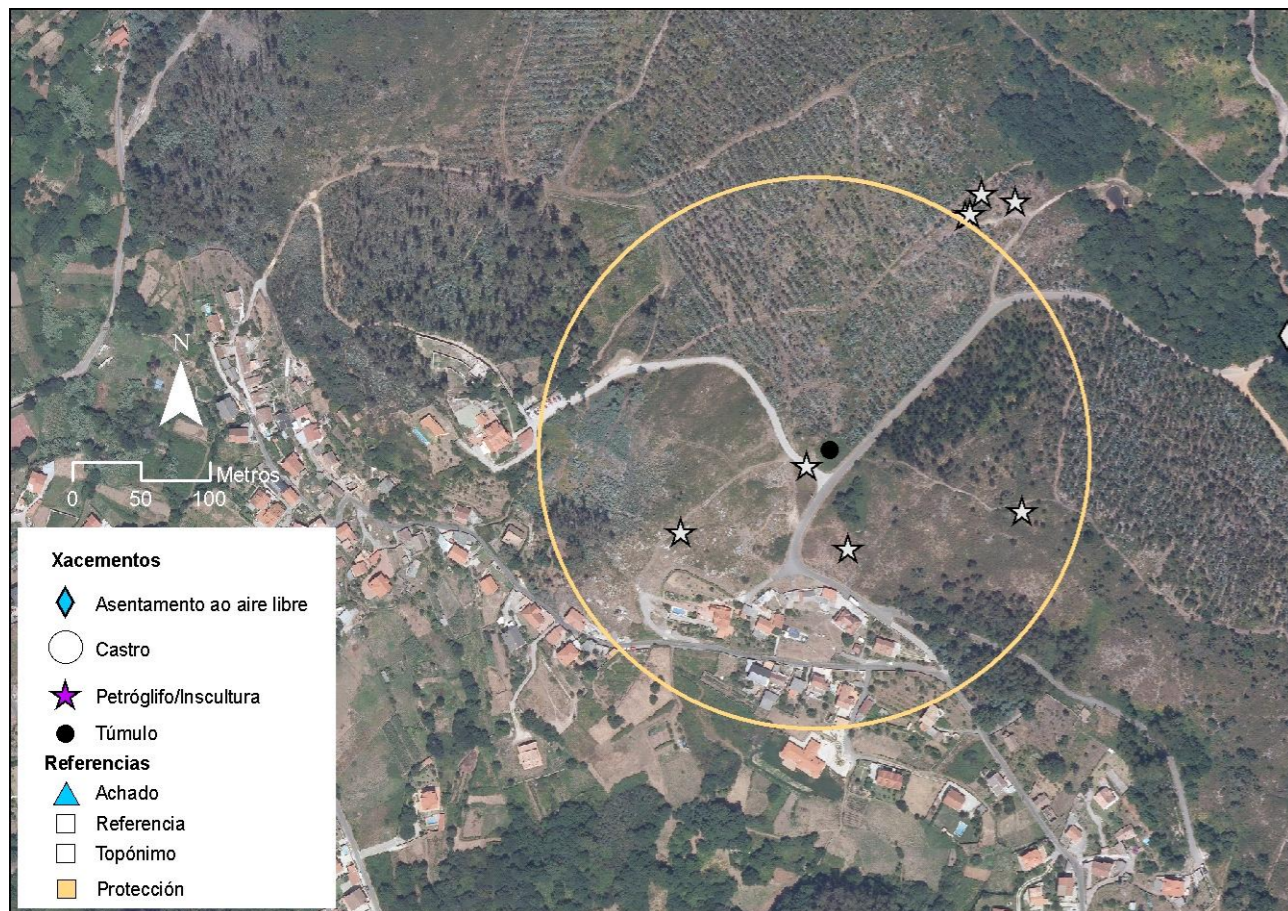

PNOA cedido por © Instituto Geográfico Nacional de España

DATOS DE IDENTIFICACIÓN

Código GA: GA36045021

DENOMINACIÓN: Mámoa de Chan do Rato 1

UTM29 ETRS89: 528987 528987

WGS84: -8.648485611 42.272375225

ÁREA ARQUEOLÓXICA
MONTE PENIDE PREHISTÓRICO



TIPOLOGÍA DE ELEMENTO

TIPOLOGÍA: Túmulo/Mámoa

DESCRIPCIÓN Y ESTADO DE CONSERVACIÓN

CONSERVACIÓN: Mala

Medidas del túmulo: 14.50 m. (eje N-S); 14 m. (E-W); 1.30 m. altura (por el lado E, zona de caída natural del terreno). Se ven piedras de granito por encima (restos de una posible coraza) pero también escombros (ladrillos). El agujero central es imposible de medir por motivo de la vegetación. El entorno inmediato está bastante alterado, con agujeros de canteras.



ÁREA ARQUEOLÓXICA
MONTE PENIDE PREHISTÓRICO

