

ENTORNO ARQUEOLÓGICO DE MONTE PENIDE - REDONDELA - PONTEVEDRA

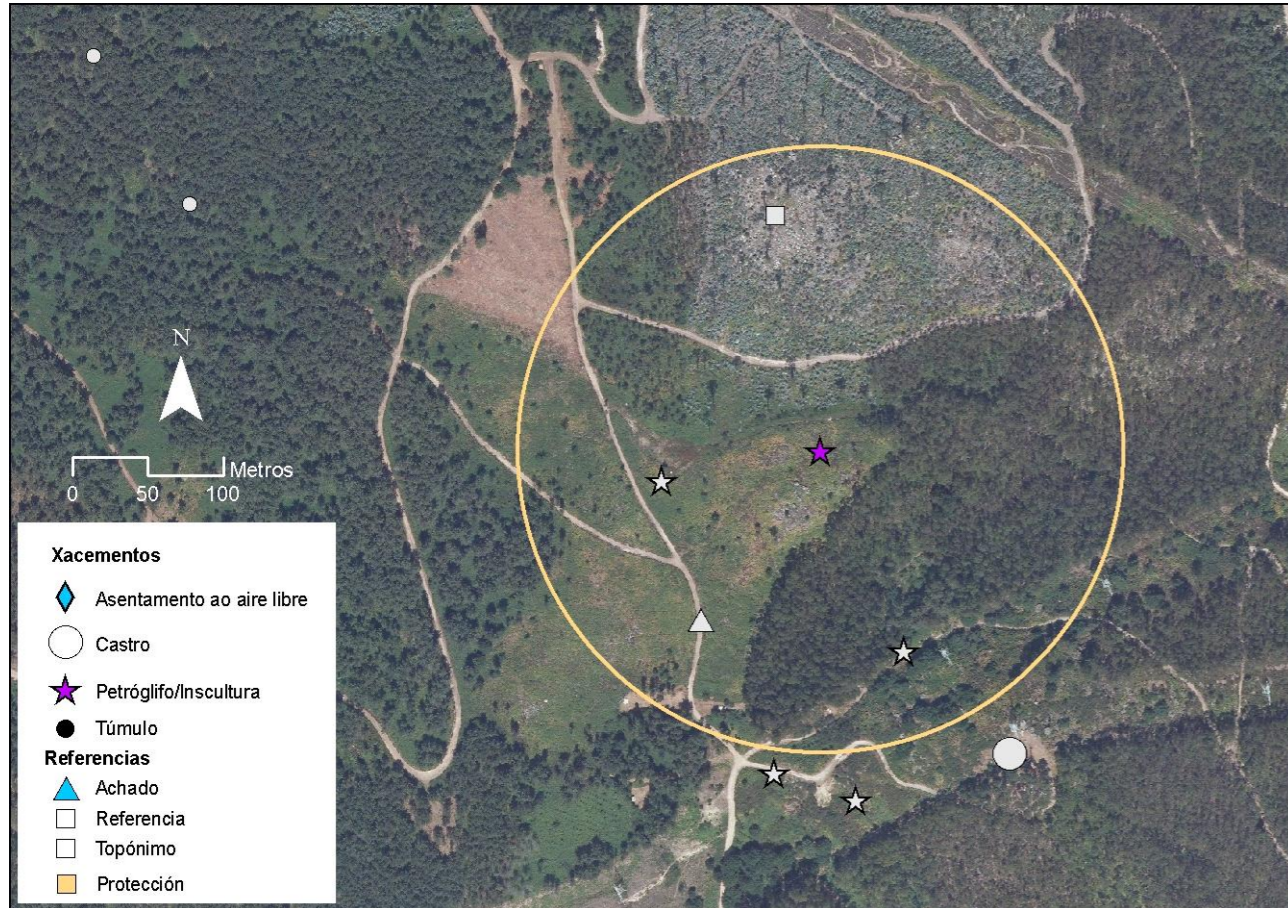

PNOA cedido por © Instituto Geográfico Nacional de España

DATOS DE IDENTIFICACIÓN		Código GA:	GA36045009
DENOMINACIÓN:		Petroglifo de Coto de Negros 3	
UTM29 ETRS89:	530755	530755	WGS84: -8.627086455 42.266332116



TIPOLOGÍA DE ELEMENTO	TIPOLOGÍA:	Petroglifo/Inscultura
------------------------------	------------	-----------------------

DESCRIPCIÓN Y ESTADO DE CONSERVACIÓN	CONSERVACIÓN:	No consta
---	---------------	-----------

En realidad el afloramiento está situado en un pequeño coto rocoso emplazado en frente (NO) del Coto de Negros. Dicho afloramiento, que sobresale del nivel del suelo, tiene forma rectangular (1,40 x 0,59 m) y está cortado por obras de cantería que además afectaron a los grabados (junto con la erosión hace difícil la correcta visión de los motivos). Hay una única figura circular, aprovechando un abultamiento natural situado en la parte central de la piedra, compuesta por tres círculos concéntricos con por lo menos cinco cazoletas en el centro y un diámetro máximo de 55 cm. Localizado gracias a Xosé Couñago (Grupo Cultural Alén Nós).

